REPORTEROS Y fotográfos fueron obligados a abandonar el gimnasio de la unidad 11 de Julio, ya que un grupo de trabajadores de la Real del Monte y Pachuca, se opuso a que estuvieran presentes durante la asamblea

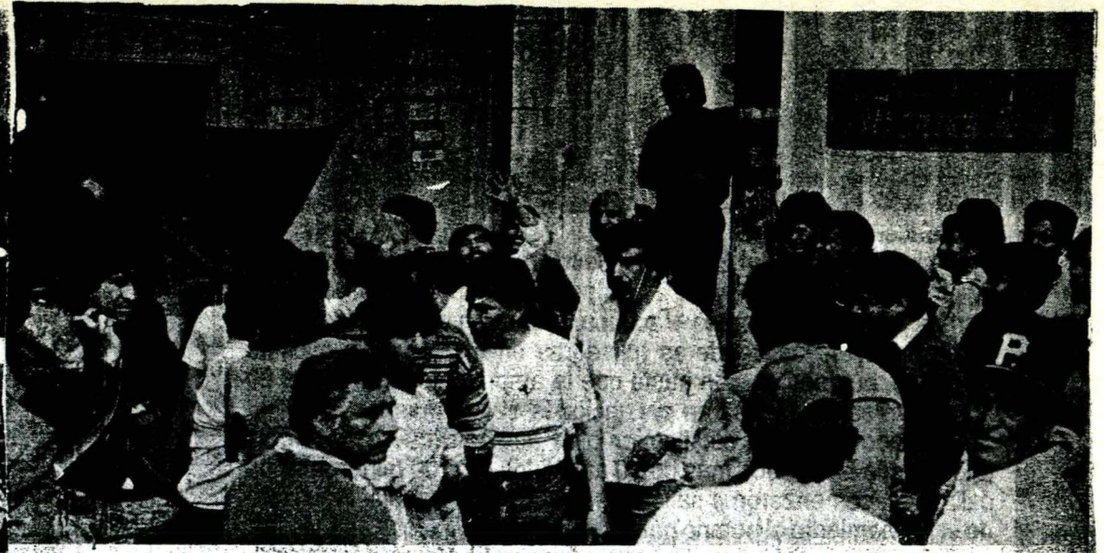

AL ESTALLAR la huelga en la Compañía Real del Monte y Pachuca, los mineros de la Sección Uno, realizaron una marcha por las principales calles de la ciudad, y colocaron las banderas rojinegras en los accesos a las minas.

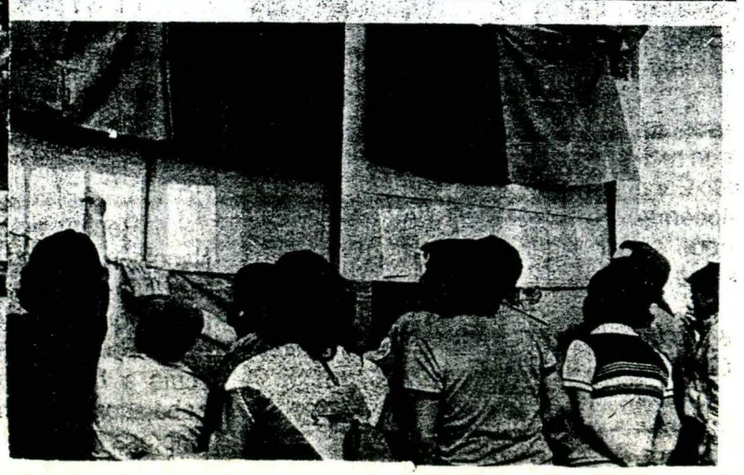

7-ENERO-1991

Estallamiento

DE

Huelga-

Trabajadores Ratifican su Adhesión al PRI

Con la presencia de dirigentes sindicales y de trabajadores el presidente del Comité Directivo Estatal del Partido Revolucionario Institucional (PRI), recibió las cédulas que confirman la adhesión al tricolor.

El acto, al que asistieron además el dirigente de la Cofederación de Trabajadores de México (CTM), Daniel Campuzano Barajas; el diputado local, Jesús Priego Calva y el líder del sector campesino priísta, Matías Cruz Mera, entre otros, tuvo lugar en el auditorio Plutarco Elías Calles del PRI Estatal.

Ante los dirigentes de Trabajadores, Alba Calderón recibió de manos de Campuzano Barajas, el documento de adhesión don-

Trabajadores....

(Viene de la Pág. 2)

de 82 organismos filiales de la CTM ratificaron la condición priísta del gremio.

Ahí, señaló Alba Calderón que a partir del día 21 hasta el 31 del presente mes, tendrán la tarea de realizar el censo priísta, por lo que pidió a los asistentes reportarse con los comités municipales del PRI.

Y en tal sentido dio a conocer que durante ese tiempo arribarán a cientos de hogares hidalguenses 15 mil brigadistas para la realización del centro.

[illegible] para cuándo terminar la huelga [illegible] los mineros de Pachuca y Real del Monte, las pláticas están estancadas y cada quien mantiene su postu- (Foto Luis CASTILLO).

7-ENERO- 1991

12: Horas A.M.

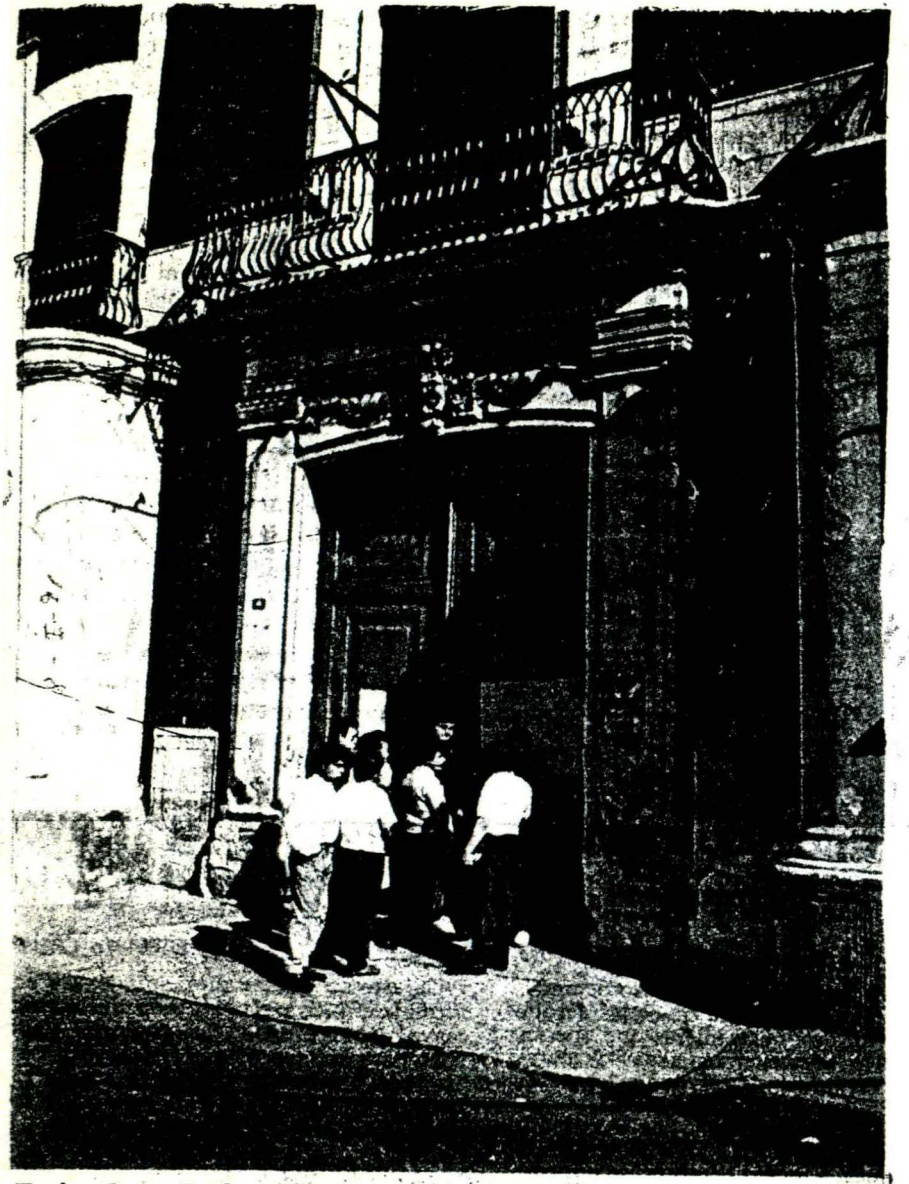

En las Cajas Reales, el centro administrativo de la Compañía Real del Monte y Pachuca, también se colocaron las banderas de huelga, al iniciar el movimiento más de 1,700 mineros. (Foto: José Luis Madrid).

"Se aplica un plan de emergencia en las instalaciones. Tenemos vigilar cia en los polvorines", informó Rubén Escorcia, gerente de Recurso Humanos y Relaciones Industriales de la CRMyP.

7-ENERO-1991

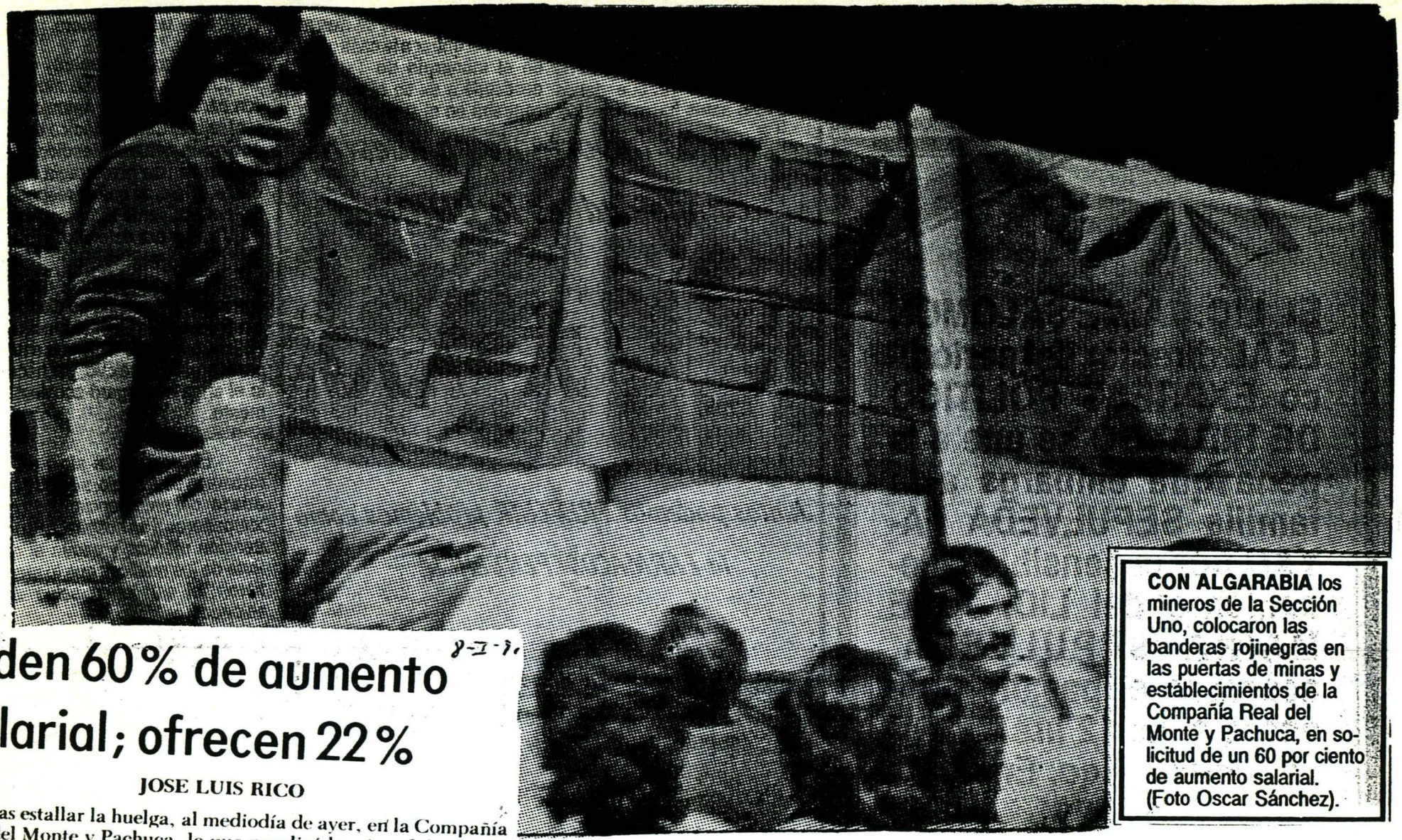

CON ALGARABIA los mineros de la Sección Uno, colocaron las banderas rojinegras en las puertas de minas y establecimientos de la Compañía Real del Monte y Pachuca, en solicitud de un 60 por ciento de aumento salarial. (Foto Oscar Sánchez).

8-I-91

Piden 60% de aumento salarial; ofrecen 22%

JOSE LUIS RICO

Tras estallar la huelga, al mediodía de ayer, en la Compañía Real del Monte y Pachuca, lo que paralizó los cinco laboríos de la región, los trabajadores de las secciones Uno y Dos del Sindicato de Mineros y Metalúrgicos de la República Mexicana, declararon estar dispuestos a mantener la inactividad "hasta sus últimas consecuencias", en demanda de un aumento salarial del 60 por ciento; y, 100 por ciento en prestaciones.

El paro en la empresa minera, que ocupa el primer lugar en el país en cuanto a producción de plata -el seis por ciento de todo ese metal que hay en el mundo, ha surgido de esta zona- se produjo casi inesperadamente, luego de que la compañía ofreció un alza a los salarios del 22 por ciento, lo que fue rechazado por los trabajadores en asamblea general. Casi se daba por un hecho que, como había ocurrido en otros años, los mineros otorgaran una prórroga para el estallamiento.

En medio de un clima de incertidumbre, pero con firmeza,

8-ENERO-1991

8- ENERO - 91

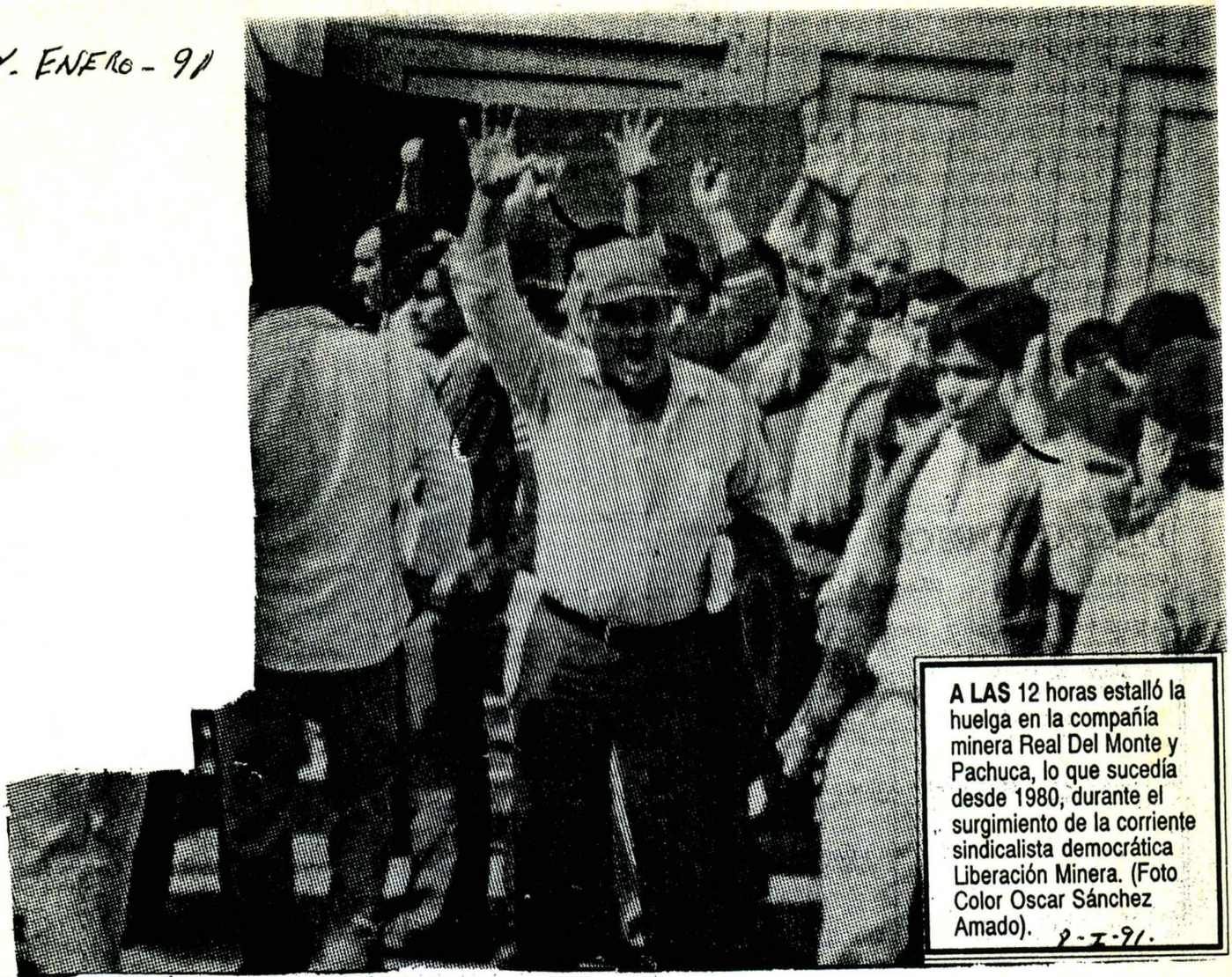

A LAS 12 horas estalló la huelga en la compañía minera Real Del Monte y Pachuca, lo que sucedía desde 1980, durante el surgimiento de la corriente sindicalista democrática Liberación Minera. (Foto Color Oscar Sánchez Amado). 8-I-91.

MARCHA DE MINEROS POR CALLES CENTRICAS

Luego de que fueron colocadas, las banderas de huelga en los accesos de minas y oficinas centrales, los mineros de la Sección uno, realizaron una marcha por los principales calles de la ciudad, en protesta del que consideraron "raquítico" ofrecimiento de los propietarios de la CRMyP, provocando serios trastornos viales, como medida de presión para que la empresa cumpla el 60 y 100 por ciento de incrementos salariales y prestaciones respectivamente.

Los marchistas anunciaron que los movimientos se harán hasta que se cumplió en su totalidad el pliego petitorio que sometieran a negociaciones "justas" desde hace más de un mes ante autoridades federales.

8- ENERO - 91

MIEMBROS DE la Compañía Real del Monte y Pachuca, iniciaron ayer el movimiento de huelga, luego de rechazar el ofrecimiento de la empresa del 22 por ciento. La asamblea de la Sección Uno, mantuvo su petición del 60 por ciento de incremento al salario.

Hoy, calificarán si la huelga es legal

9-I-91

9- ENERO - 91

JOSE LUIS RICO

En el segundo día de huelga en la Compañía Real del Monte y Pachuca, los mineros se mantuvieron expectantes en espera que la Secretaría del Trabajo y Previsión Social declare legal el movimiento, dentro de un plazo que vence hoy al mediodía.

Fabián Hernández y Javier Soto Castillo, miembros del Comité de Huelga de la Sección Uno del Sindicato de Mineros y Metalúrgicos de la República Mexicana, aseguraron que en su momento se decidirá cuándo se reanudan las pláticas con la empresa. Los trabajadores continúan en su posición de exigir incrementos salariales y contractuales significativos, aseveraron.

Cerca de las dos de la tarde de ayer, los integrantes del Comité de Huelga proporcionaron información a los trabajadores respecto a la situación en que se encontraba el movimiento obrero y el cual se definirá hoy, con la declaratoria que haga sobre el particular la Secretaría del Trabajo, con sede en la ciudad de México.

"Hemos cumplido con todas las formalidades y pensamos que está descartada la posibilidad de que se declare inexistente la huelga", señaló con aplomo, el dirigente minero Fabián Hernández.

Oficialmente, este día el Sindicato informará a sus agre-

Hoy, calificarán...

(Viene de la Pagina 1)

miados sobre el monto del fondo de resistencia con el que cuenta. Con anterioridad se señaló, de manera extraoficial, que suma apenas 90 millones de pesos que serviría para mantener el paro un par de semanas.

Sin embargo, existe solidaridad de parte de otros sindicatos. Cinco de ellos han expresado su apoyo al gremio de los mineros.

Con hermetismo, se han conducido los líderes del movimiento minero. Expresaron que la estrategia a seguir se definirá este día miércoles.

Por otro lado, hasta la tarde de ayer, no se pudo localizar a directivos de la Compañía Real del Monte y Pachuca que pudieran adelantar su posición respecto al paro laboral que afecta a cinco unidades mineras.

Mineros: compás...

Aquí en Pachuca, un gran número de obreros se mantuvieron concentrados en las instalaciones del Deportivo 11 de Julio de la colonia del mismo nombre; así como en el auditorio de la sección Uno, en la calle Manuel Fernando Soto. En tanto, el líder nacional de Mineros, Napoleón Gómez Sada, citó a una conferencia de prensa para hoy jueves.

hasta el cierre de esta edición, se mantenía la expectación en torno a la declaración de la Secretaría del Trabajo y Previsión Social sobre la existencia o inexistencia legal de la huelga.

Los líderes mineros, encabezados por Eduardo Venegas Luna, secretario general y Luis Jarillo, presidente del Comité de Huelga se trasladaron a la Junta de Conciliación y Arbitraje número trece a cargo del licenciado Emilio Gómez Vive, donde se haría la declaratoria, respecto a la legalidad del paro de actividades.

10 - ENERO - 91

Hoy será el día decisivo

10-I-91

Mineros: compás de espera

Hasta hoy decidirán las autoridades del Trabajo, en la ciudad de México, si la huelga promovida por mineros de Pachuca es legal o inexistente.

Hasta ayer por la noche no habían variado las condiciones del conflicto laboral. Tanto la empresa, Compañía Real del Monte y Pachuca, comó las secciones Uno y Dos del Sindicato de Mineros y Metalúrgicos de la República Mexicana, mantenían sus posiciones.

Los trabajadores huelguistas permanecieron haciendo guardia en todas las unidades mineras y administrativas de la empresa, en paro de actividades desde el pasado día siete.

(Pasa a la Página 2

En estos días se informará a los mineros de la ciudad, sobre el monto exacto del fondo de resistencia con el que se cuenta.

Cada trabajador aportó noventa mil pesos para el citado fondo, con el que se mantendrá el paro de actividades.

Se desconoce si la empresa Real del Monte y Pachuca ha ofrecido un porcentaje mayor al 22 por ciento para aplicarse al aumento salarial. De acuerdo con algunos trabajadores no aceptarán menos del 60 por ciento de incremento a sus salarios.

La mayoría de los trabajadores, según se conoció durante la larga espera que estos mantienen, no tienen experiencia respecto a huelga. La suspención de actividades más recientes ocurrió hace diez años y la mayoría de los obreros tienen menos antiguedad. El personal más antiguo ha sido objeto de recortes de personal.

(Viene de la Página 1)

10- ENERO -1991-

FALLA HOY LA SECRETARIA DEL TRABAJO LA HUELGA MINERA

10/1/91

Hoy dará el falló definitivo la Secretaría del Trabajo y Previsión Social para determinar la legalidad de la huelga minera que estalló el pasado 7 como estaba emplazada desde hace más de un mes ante esa dependencia.

Luego de que el notario público número 11 Víctor Ranán levantará el acta en las minas y oficinas administrativas donde se colocarán las banderas rojinegras, el documento fue promovido ante las autoridades laborales correspondientes.

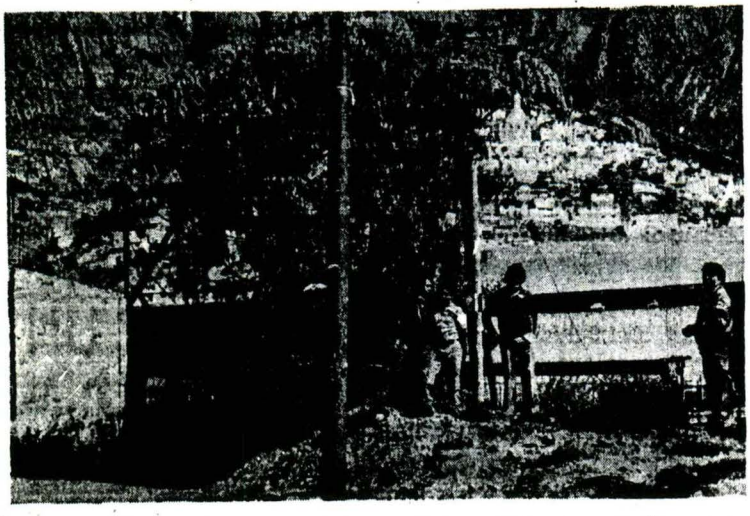

LAS AUTORIDADES laborales determinarán hoy si la huelga en la Compañía Real del Monte y Pachuca, eslegal o no, en tanto los trabajadores mineros, continúan el paro.

De acuerdo a la Ley Federal del Trabajo en su capítulo de huelga, establece como término 72 horas para que se declare el movimiento minero legalizado o de lo contrario inexistente, lo que sería desechado por el cumplimiento con que se manejaron las huelguistas ante el paro.

Ayer, integrantes del comité ejecutivo local y de Huelga, encabezados por Eduardo Venegas Luna y Luis, Jaramillo, respectivamente, sostuvieron pláticas con su dirigente nacional, Napoleón Gómez Sada, para informarle de los acuerdos a que llegaron durante el primer día de huelga.

El ambiente que reina en la sede del sindicato, es tranquilo apenas a 48 horas en que se colocaron las banderas rojinegras en las fuentes de trabajo de la Compañía Real del Monte y Pachuca.

RELACION DE RECORTES CELEBRADOS EL DIA 11 ENERO 91.-

SOBRE LA HUELGA.

Napoleón Gómez Sada, dirigente nacional de los mineros, habló desde sus oficinas en la ciudad de México: "Son los mismos trabajadores quienes demandan recorte de personal. Se encandilan con la posibilidad de obtener buenas indemnizaciones que finalmente se esfuman".

El 60 por ciento de aumento salarial que piden los mineros, "ninguna empresa lo ha otorgado durante los últimos doce meses, ni ningún sindicato lo ha obtenido", dijo el licenciado Emilio Gómez Vive, coordinador de funcionarios conciliadores de la Secretaría del Trabajo.

"Excesivas peticiones", dice el líder Gómez S.

JOSE LUIS RICO

México, D.F.- "Una huelga es como una guerra. Para ganarlas hay que tener armas y dinero. Es un combate, igual que la guerra del Golfo Pérsico", dijo un poco en broma y más en serio Napoleón Gómez Sada, líder nacional de los mineros.

En sus oficinas de la colonia Narvarte, el veterano jerarca obrero habló con claridad sobre el movimiento de huelga que iniciaron los trabajadores de las secciones Uno y Dos del Sindicato Minero, correspondientes a la empresa Real del Monte y Pachuca.

"Ya les dijimos que tienen todo nuestro apoyo, del Comité Ejecutivo Nacional a pesar de que no cuenta con lo principal, dinero para sostener el paro". Ríe cuando plantea "cada trabajador aportó 70 mil pesos para el fondo de resistencia. Con eso ¿qué pueden durar? ¿Una semana?".

Más directo: "Déjate de pendejadas, el sesenta por ciento que se pidió en el emplazamiento a huelga es sólo para negociar, no para que de veras lo den. Ahorita que se emplazó a otras empresas, dijo: póngale nada más en 40 por ciento, no sea..."

Desairada la conferencia de prensa a que citó. Sólo otro reportero además de el de EL SOL DE HIDALGO. Replicó: "son

(Pasa a la Página 4)

Ya cerraron otras minas en el país

MEXICO, D.F.- Hay crisis en la industria minera, especialmente en la dedicada a la obtención de plata. En los últimos meses, las autoridades laborales han conocido de 12 reajustes de personal y cierre de plantas por razones de incosteabilidad, dijo ayer, el coordinador de funcionarios conciliadores de la Secretaría del Trabajo y Previsión Social, licenciado Emilio Gómez Vive.

Entrevistado en las oficinas de la propia Secretaría del Trabajo, en esta capital de la República, en relación a la huelga de los mineros de las secciones Uno y Dos, comentó que en los meses recientes ninguna empresa ha otorgado aumentos salariales del

(Pasa a la Página 2)

inundacion

Aun cuando hay personal de guardia dentro de los fundos mineros, hay temor tanto de la empresa Real del Monte y Pachuca, como de los propios trabajadores de que pudieran inundarse los cañones o laboríos donde se extrae el metal precioso, en caso de que llegaran a fallar las bombas que extraen el líquido del interior.

Sobre el particular, se entrevistó al subgerente de Mantenimiento de la CRMyP, Filomeno Olivares, quien señaló que se están tomando las medidas preventivas para evitar anegamientos, pero que éstos no se descartan por completo, lo que

(Pasa a la Página 2)

8- ENERO - 1991

los trabajadores de la recientemente privatizada CRMyP, estallaron el movimiento, pues se produce en momentos en que la economía del sindicato no es bollante. El coordinador del Comité de Huelga del sindicato, Conrado Gómez, aseveró que únicamente se cuenta en la Sección Uno con un poco más de 90 millones como fondo de resistencia, producto de 90 mil pesos aportados por cada trabajador. "Con ese dinero, apenas tendremos recursos para dos semanas, a lo mucho".

Sin embargo, la situación financiera no obstaculizará el movimiento obrero de los mineros, declarados en asamblea permanente, pues "esperamos contar con los apoyos de otras organizaciones de trabajadores así como el pueblo en general".

UNA DECADA SIN HUELGAS

Exactamente hace diez años que no se producían huelgas en la empresa Real del Monte y Pachuca. La anterior a la que estalló ayer, se produjo en el año 1980, cuando era secretario general del gremio, José Luis Nava. Después surgió el movimiento "Liberación Minera".

Justo al mediodía de ayer, se empezaron a colocar las banderas roji-negras en unidades de esta capital hidalguense: San Juan Pachuca, Loreto, El Alamo y las Cajas Reales; así como de Real del Monte, La Purísima y La Rica.

"Somos mineros, no limosneros", gritaron los trabajadores al empezarse a cerrarse las unidades de la Compañía Real del Monte y Pachuca. Luego realizaron un recorrido por algunas calles de Pachuca.

"SUELDOS MUY BAJOS, MUCHO TRABAJO"

Luego de que se declararon en asamblea permanente, los trabajadores mineros señalaron, a través de sus dirigentes, que el paro de actividades era obligado "pues ya es inaguantable que nuestras condiciones laborales y económicas no mejoren".

De acuerdo con Conrado Gómez, cada trabajador gana en promedio entre 100 y 120 mil pesos cada semana, de los cuales, tras descuentos, se queda con casi la mitad. "No es posible mantener a una familia con 50 o sesenta mil pesos cada semana".

Desde finales de noviembre pasado, las secciones Uno y Dos del Sindicato de Mineros y Metalúrgicos, emplazaron a huelga en solicitud de aumento salarial del sesenta por ciento y cien por ciento en prestaciones, básicamente, aguinaldo, vacaciones y bonos.

"La empresa sólo ofreció el 22 por ciento de aumento salarial. No hubo arreglo porque la base trabajadora rechazó tajantemente, durante una asamblea general, aceptar ese incremento. Por eso, tal y como estaba programado, se estalló el movimiento a las 12 horas de este siete de enero, fecha que se marcó en el emplazamiento", señaló Conrado Gómez.

Y anteriormente se formó el Comité de Huelga, integrado por Luis Jarillo, Fabián Hernández y Emilio Hernández Noble. Ayer mismo entró en funciones ese organismo sindical.

Las más recientes negociaciones entre empresa y sindicato se desarrollaron el pasado viernes 4 de enero en la Secretaría del Trabajo, con sede en la ciudad de México, donde hablaron a nombre de la empresa Manuel Ancira Elizonde y Rafael Becerril; en tanto que por los trabajadores tomó la palabra, entre otros, Eduardo Venegas Luna, el secretario general de la Sección Uno del sindicato de mineros.

PROTECCION A LOS POLVORINES

También, se conoció que es posible que de acuerdo a sus facultades, en estos días, las fuerzas armadas intervengan en los polvorines de la empresa en huelga por razones de seguridad. Así ocurrió en el pasado paro de actividades, señalaron los trabajadores.

El campamento general de los huelguistas será el deportivo 11 de Julio, sede de la asamblea permanente, en tanto que todos los trabajadores están incluidos en los roles de guardias que se montarán en cada una de las unidades mineras de la región.

ALTA PRODUCCION: MINEROS

Los mineros de Pachuca aseguraron que diariamente "estamos produciendo una notable riqueza en oro y plata, mientras que no somos debidamente remunerados". Aseguraron que por día estaban triturando 1,800 toneladas de material. "Es mayor la carga de trabajo que tenemos con mucho menor cantidad de personal -que se ha venido recortando- y aún así, se queja la empresa".

"Si ésta argumenta pérdidas financieras en su negocio de la extracción, nosotros hemos perdido algo más importante que es el poder adquisitivo. No buscamos hacer negocio, sólo mantener con decoro a nuestras familias", dijo el coordinador de huelga.

"Excesivas peticiones",...

(Viene de la Página

re' impuntuales ustedes, dijimos a las nueve y media y ya son las diez".

Con su característico tono norteño de voz, informó que se espera que las secciones Uno y Dos que iniciaron su paro de actividad el lunes siete de este mes reciban apoyo económico de las restantes secciones del mismo gremio. Sólo que confió: "todavía no mando las circulares".

Antes de estallar el paro, el primero en diez años en las minas de plata de Hidalgo, se sostuvieron largas conversaciones entre empresas y sindicato. Napoleón habló, dijo con los dirigentes mineros locales y les señaló que una huelga no es tan fácil, pues "es como una guerra". Las armas, expuso, son los argumentos y "el dinero, pues es el dinero. Y no tienen de ésto último. Yo les pregunté: ¿Pues como le van a hacer para sostenerse si se prolonga la huelga. Me dijeron: nos va sostener el pueblo y entonces dije pues adelante, mientras yo no los mantenga".

La ayuda económica que reciban los mineros será lenta, pues aparte que deben esperar las circulares, ("todavía no las mando") habrá compaces de espera para que se realicen asambleas generales en cada una de las secciones.

"ESTAMOS EN PIE DE LUCHA"

Al abundar sobre el movimiento de los mineros de Pachuca dijo que siempre se les respalda en todas sus peticiones": Lo que pasa es que a veces como son exageradas no podemos velar por ellos. En esta ocasión no hay quien pague el 60 por ciento que piden".

¿Está condenada al fracaso esta huelga?

"No. Porqué. Estamos en pie de lucha. Es un derecho que tienen los trabajadores de acuerdo por la propia ley. Debe haber comprensión entre las partes entre empresa y sindicato".

"Tenemos por costumbre, a la plancha, que cuando viene una comisión a revisar una comisión, siempre interviene un funcionario sindical de los nuestros y al final intervengo yo para detalles finales. No firmamos nosotros nunca, hasta que la asamblea lo aprueba. No lo dice la ley ni un reglamento, pero nosotros así lo hacemos: hasta que las asambleas no lo aprueben, nosotros no apoyamos ninguna conclusión".

Fue franco Gómez Sada, ante su par de interlocutores: "lo que veo dificilísimo es el aumento salarial que piden. En el proyecto que presentamos a la empresa siempre pedimos el sesenta por ciento, para negociar desde luego. Porque a veces vienen compañeros y me dicen bueno compañero Napoleón por qué pone usted el 60 por ciento y luego no lo consigue. ¡Pues es pa' negociar, cabrón, déjate de pendejadas! A raíz de esto ya acordamos aquí y dijimos al de contratación colectiva nuestro, pónle en los proyectos de contrato el cuarenta por ciento".

Respecto al fondo de resistencia dijo que los estatutos dicen, en su artículo 34, que para que el Comité Ejecutivo Nacional autorice a una sección ir a huelga deben tenerse disponibles tres veces el salario "¡Qué previsores fueron y los alabo! porque ellos sabían que en tres meses no le iban a pedir agua a nadie y tienen para resistir. Nunca los tienen para resistir".

Expuso que al parecer los dirigentes locales de la sección Uno le dijeron a Napoleón aunque tenían 70 mil pesos como fondo de resistencia. "Yo les jugué la broma: les alcanza para una semana. Vamos a hacer la lucha para en caso de que haya huelga. ¿Porqué me voy a apurar?, mientras yo no los mantenga, qué bueno".

Reiteró que el Comité Ejecutivo Nacional no deja de apoyar y respaldar a los mineros de Pachuca y Real del Monte, lo que se logrará con la cooperación de otras secciones.

El sindicato está en la espera en que la Secretaría del Trabajo cite a sindicato y empresa para que se escuchen nuevas proposiciones.

Si los mineros locales están o no castigados, Napoleón dijo que sólo los peones tienen bajos salarios, pues los demás están por arriba del mínimo; sobre el particular el líder tiene una anécdota: "Ahora que estábamos con las pláticas le pregunté a un trabajador, chaparrito él, que cuánto ganaba. Me dijo que ochocientos mil pesos a la semana. Le dije que era buen sueldo y me replicó que la vida está muy cara".

Gómez Sada, siempre salpica sus palabras con francas carcajadas y notas de buen humor.

Pero también, se pone serio, por ejemplo cuando habla de la privatización de la Compañía Real del Monte y Pachuca. "Eso no tiene nada que ver! Automáticamente cambian de patrón los trabajadores y el contrato colectivo tiene que respetarse".

Más tardó la pregunta que la respuesta en relación a los constantes recortes de personal: "Si les abren la puerta, ahorita se van todos. Las liquidaciones no son provocadas por nosotros. Miente quien diga eso.

Ellos mismos han provocado esos reajustes, porque no quieren trabajar. Se lo han dicho a la empresa y a nosotros también. Ellos son los que se matan por salir. Nosotros no queremos que salga la gente. Ni aquí ni en cualquier unidad. Tienen la ilusión de que el dinero de la liquidación les servirá para mucho y ¿cuál? el dinero no es para la eternidad. Yo les aconsejo, no, no, el dinero no vale y se acaba luego luego. Y eso pasa en cualquier parte".

En Sayoltitla, Durango se pararon dos unidades mineras. La empresa argumenta pérdidas.

Ya al final expresó la fórmula para que los empresarios mineros dejen de perder: "Que nos dejen las unidades a los trabajadores mineros y las haremos rentables. Pero ellos no van a querer saber que una vez que se recupere el precio de la plata va a ser negocio".

11- Enero - 1990

Ya cerraron...

11-I-90

(Viene de la Página 1)

sesenta por ciento, pues en las revisiones recientes fluctúan las alzas entre un 18 y 20 por ciento.

Explicó que por lo que expresan los industriales que se dedican a la explotación de plata, se conoce que ese metal está perdiendo mercado vertiginosamente, pues por una parte ya se recicla la plata en la industria de la fotografía, en tanto que se está sacando al mercado mundial, metal que estuvo almacenado durante muchos años.

Entrevistado por EL SOL DE HIDALGO, expresó: "Yo no quiero decir que no sea justo el aumento de salarios que piden los mineros de la Real del Monte y Pachuca, sólo que el porcentaje es un poco desusual".

Acaba de cerrar la mina productora de plata de Agangueo, en Michoacán; ya está en proceso de cierre la de Toyoltitla, en Durango. Sin duda el sector minero ha sido de los más castigados, expuso.

Indicó que los bajos precios de la plata están provocando la crisis. Está cotizándose, informó, a cuatro dólares la onza, cuando los industriales señalan que debería pagarse al menos a 5.50 dólares para que sea rentable o encontrar punto de equilibrio.

El alto funcionario de la Secretaría del Trabajo, expuso que se han agudizado los problemas en las minas de plata --en Pachuca y Real del Monte están las más abundantes del país-- debido a que las innovaciones tecnológicas permiten recuperar ese metal contenido en el material fotográfico y en otras áreas de la industria donde se utiliza. Además, ha salido al mercado la plata que estuvo almacenada algún tiempo.

Habló de que el sindicato minero no es conflictivo desde el punto de vista laboral. Habló de que en el año sólo se producen "cinco o seis huelgas", cantidad poco significativa si se observa que cuenta con 300 secciones aproximadamente.

Dijo del gremio que "es muy solidario y muy responsable". Los elogios también se dirigieron a Napoleón Gómez Sada, líder nacional de los mineros: "Es un buen líder. Yo diría que de excepción y siempre busca los mejores resultados para los trabajadores".

Explicó Gómez Vive que la inexistencia de la huelga sólo pudiera producirse a petición de parte, es decir, si la solicita la empresa. "En el caso de la Compañía Real del Monte y Pachuca, desconozco si se ha solicitado en la Junta de Conciliación y Arbitraje número 13.

El plazo para los patrones terminó ayer, al cumplirse las 72 horas del inicio del paro.

Indicó que la Secretaría del Trabajo tiene un plazo no definido para declarar sobre la existencia o inexistencia de la huelga, lo que comúnmente ocurre en la primera audiencia.

Deficiencias en el procedimiento de huelga, son causas de que se declare inexistente un movimiento, puntualizó Gómez Vive.

11- ENERO- 91

A los Compañeros Mineros, al Pueblo:

Desde el día 7 del presente mes estamos en Huelga porque la Compañia Real del Monte y Pachuca, se ha negado a negociar nuestras justas demandas, obligandonos a llegar a esta legítima arma de lucha de los TRABAJADORES.

¡¡ Vamos a TRIUNFAR porque contamos con la UNIDAD del pueblo y porque estamos decididos a NO CLAUDICAR !!

Lo que Solicitamos es Justo, es lo mínimo para una vida medianamente Digna y un Trabajo menos Peligroso.

¿ Qué al Capital Privado no le importa la vida de los mineros y de sus Familias ?

La Producción NO es más importante que los hombres.

EL COMITE DE HUELGA 15 - I - 91

A la Opinión Pública en General

LES COMUNICAMOS QUE CON FECHA 7 DE ENERO DE 1991 LOS TRABAJADORES DE LA CIA. R. D. M. Y PACHUCA DECIDIMOS SALIR A UN MOVIMIENTO DE HUELGA, YA QUE LA SITUACION ECONOMICA QUE VIVIMOS POR LOS BAJOS SALARIOS QUE PERCIBIMOS AFECTA A NUESTRAS FAMILIAS; Y EN PLENA REVISION CONTRACTUAL, LA EMPRESA SE HA CERRADO EN ESCUCHAR LAS DEMANDAS JUSTAS QUE HACEMOS

Por lo que agradecemos el apoyo Moral, Social y ECONOMICO que tengan a bien brindarnos.

ATENTAMENTE

Comité de Huelga **Sindicato Minero Sección 1 y 2**

Nota: Mantendremos Información Co st nte.

DEBIERON ACTUAR CON INTELIGENCIA: CSP

Por Jorge Martínez López

La dirigencia minera tanto de la sección una o dos, debieron actuar con inteligencia y evitar en todo momento seguirle el juego a la Compañía Real del Monte y Pachuca, pues actualmente el estallamiento de la huelga únicamente vino a beneficiar a la empresa, aseguró José Guadalupe Salinas, diputado priísta por el XII Distrito Electoral.

Enfático, dio a conocer que mediante algunas gentes "incondicionales de Alonso Ancira" se motivó a que llegaran hasta a la huelga, movimiento que actualmente está permitiendo a la empresa no registrar pérdidas por el bajo costo de plata, pues actualmente la onza troy está cotizada en 4 dólares, a diferencia de las 8 que costaba durante la huelga sostenida en 1980.

Guadalupe Salinas, dio a conocer que con el paro, la CRMyP, está registrando pérdidas muy bajas, que a la postre se convertirán en ganancias, pues están omitiendo los pagos de salarios, agua, energía eléctrica entre otros.

La dirigencia local, debió haber tomado en cuenta esta situación para llegar a determinar si efectivamente convenía a los mineros llegar al estallamiento del movimiento huelguístico.

Dio a conocer que los recursos de los mineros en paro sin mínimos y apenas contarán con fondos suficientes para cruzar la presente semana, y que después se comenzará a bajar en su pretensiones por esa ausencia de recursos.

EL DIPUTADO José Guadalupe Salinas Pérez, miembro del Sindicato Minero, sostuvo que los dirigentes de las secciones uno y dos debieron actuar con inteligencia.

1.- "Hacemos huelga por hambre, porque tenemos salarios de miseria".

2.- Rechazan el ofrecimiento de la empresa "es una burla", señalan.

3.- Temen las componendas del líder Napoleón Gómez Sada, "por vendido y corrupto" y volveran a encuerarse.

Juan Sánchez Cabrera.

La difícil situación por la que atraviezan, pese a entregar su máximo esfuerzo; la indiferencia de **la empresa para responder a sus demandas y el fracaso en las negociaciones para garantizar el Contrato Colectivo, un aumento del 50 por ciento y mejores prestaciones, obligo a más de 1700 trabajadores de la Compañía Real del Monte y Pachuca a ejercer su derecho de huelga y hasta el pasado viernes, mantenian las banderas rojinegras en la puerta de las instalaciones que pertenecen a la empresa minera más importante del** Estado.

El argumento más valido para que los mineros hayan decidido irse al paro es la necesidad. "Hacemos huelga por hambre, porque tenemos salarios de miseria, por eso reclamamos justicia y no limosnas y si la empresa quiere volver a explotar los yacimientos y vetas, primero debe **aceptar nuestras condiciones, después de todo no**

(Sigue en la Pág. 12)

13- ENERO -1991-

Amenazan con Encuerarse...

JUSTICIA Y NO LIMOSNA, RECLAMAN LOS MINEROS

* LA SECCION DOS CONTINUA, TRAS UNA VOTACION

Por Aracely Palafox H.

Al cumplir su cuarto día de huelga, los mineros de las Secciones Uno y Dos, iniciaron un kilómetro de plata, para allegarse recursos y complementarios con los diversos apoyos económicos y en especie que han venido recibiendo por parte de sindicatos de la industria metalúrgica y algunos pobladores pachuqueños.

Los huelguistas anunciaron que de no abrirse la Compañía Real del Monte y Pachuca a las negociaciones, este fin de semana, podrían empezar a hacer plantones y marchas a partir del lunes.

Eduardo Venegas Luna, dirigente de la Sección Uno del Sindicato, aceptó que las medidas surgieron de la base minera, "pues ante la indiferencia de la empresa por hacer mejores ofrecimientos, tenemos que presionar de alguna manera para mejorar nuestras condiciones de trabajo únicamente".

Sostuvo que como decisión drástica "estamos contemplando una marcha y plantón en la ciudad de México y de ser necesario realizar otro tipo de medidas realmente severas".

Reconoció el líder minero que pese a las declaraciones desalentadoras del dirigente nacional Napoleón Gómez Sada, "continuaremos en la lucha, pues solos nos fuimos a huelga y solos saldremos del hoyo".

Sin embargo, Venegas Luna aclaró que por un mal entendido con la dirigencia nacional, Gómez Sada sostuvo una posición desconcertante para los mineros huelguistas, "ya que la información que se manejó fue que exigiamos forzozamente un incremento salarial del 60 por ciento y no entre 27 y 28 por ciento solamente, además de que se mejore a un buen nivel las prestaciones contractuales".

Por otra parte, indicó que con el respaldo moral y económico que empezaron recibir desde anteayer de los sindicatos metalúrgicos entre otros de Carros de Ferrocarril y Refactarios, así como de la ciudadanía en general, "sabemos que vamos por buen camino y por eso no nos derrotaremos en ningún momento" para sostener la huelga lo que sea necesario".

ACORDARON SOSTENER LA HUELGA EN LA SECCION DOS

Luego de una asamblea que se realizará en la sede sindical de la Sección Dos, los mineros de Real del Monte acordaron sostener el movimiento, hasta obtener mejores ofrecimientos por parte de la empresa.

Ante el pronunciamiento de algunos mineros de esa sección por levantar el paro, se convocó a asamblea, en la que se decidió por mayoría, mantener la posición que sostienen sin dar marcha atrás los pachuqueños.

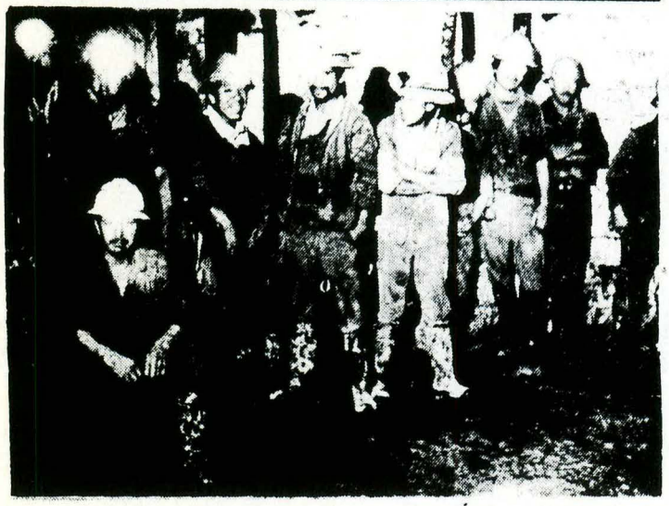

Ante la intransigencia de la empresa, los mineros amenazaban hasta el pasado viernes con recurrir al "encuere" y pasearse boteando por toda la ciudad.

13-ENERO-1990

JUSTICIA...

(Gracias, viene de la Pág. 1)

no son exageradas, nada más el 50 por ciento al salario, que se garantice el respeto a los derechos laborales mejores prestaciones y condiciones de trabajo, vacaciones y aguinaldo", dió a conocer el minero Carlos Sánchez.

Por su parte, Arnulfo Candia, afirmó en Loreto que "la empresa no respeto el contrato, por eso estamos aquí, haciendo guardia y con la esperanza de que nuestros líderes consigan doblegar la indiferencia patronal; ganamos muy poco, menos que cualquier otro trabajador y exponemos la vida y la salud, no es justo y nos vamos a sostener hasta que consigamos justicia".

En medio de la angustia, los líderes expresan su sentir; Eduardo Venegas, secretario general de la Sección Uno, señaló que si no consiguen una respuesta justa "nos vamos a encuerar, desfilaremos por toda la ciudad en las autoridades; contamos con un fondo de resistencia de 80 millones, el apoyo de 280 secciones hermanas en todo el país y si es necesario, nos dedicaremos al boteo, realizaremos mitines y todo lo que a nuestro alcance este con tal de obtener un arreglo digno; la empresa nos ha ignorado y hasta el día de hoy, ni Manuel, ni Alonso Ancira, dueños de la Compañía, se han presentado para dialogar", afirmo.

Sin embargo, no todos los trabajadores confían en sus líderes.

El martes, mientras se realizaba una reunión a puerta cerrada en el deportivo 11 de Julio, un grupo de jovenes mineros afirmó que "Ese viejillo Napolcón Gómez es un aprovechado, entre nosotros existe el miedo de que otra vez nos traicione, el fue el que vendio el movimiento en 1980 y nada raro sería que lo volviera a hacer, es un vendido y un corrupto y que ni se le ocurra venir a mofarse de nuestra situación, porque cualquiera de nosotros le va a romper la madre, basta ya de tanta burla, cer un aumento de miseria".

Los animos se han alterado, incluso entre los mismos mineros, porque mientras los más experimentados actuan con cierta mesura, los jevenes lo hacen sin reflexionar, quiza porque los primeros ya no encuentran facilmente una ocupación, pero lo cierto es que de no encontrarse una solución en un tiempo prudente, situaciones de sumo dificil; expondrán presentarse entre los mineros que amparados en la Ley, buscan la justicia laboral.

La amenaza esta latente; así lo indicó el minero Jorge Rivera, al señalar que "le entraremos al encuere, sin calzones y un botesito en la mano, al fin que de eso nadie se muere y con que no se nos pegue la maña, todo esta bien".

Mientras los mineros se disponen a su singular modo de protesta, hasta la mañana del pasado viernes, las banderas de huelga seguian en las instalaciones mineras y los trabajadores en espera de que la justicia laboral se pueda aplicar en sus condiciones de

ANUNCIAN MARCHA DE PROTESTA; MAS APOYO

Por Aracely Palafox H.

Los mineros en huelga de Pachuca y Real del Monto, realizarán hoy, una marcha por las principales calles de la ciudad, para presionar a la empresa de que aumente su ofrecimiento en salarios y prestaciones.

El mitín saldrá de la unidad "11 de Julio" a partir de las 10 de la mañana, en la cual se portarán mantas con insignias de "inmediata solución a mineros", entre otras, según trascendió en la sede del sindicato de la Sección Uno.

Con los apoyos que están recibiendo los mineros de las Secciones Uno y Dos en paro desde el pasado 7, de sindicatos similares, se prevee que la huelga sea portada por lo menos 2 meses más. Sin embargo, trascendió que 5 cuadrillas de trabajadores, salieron a diversos estados de la República, para recopilar las aportaciones que ofrecieron organizaciones sindicales de la minería, metalúrgica y similares.

Se contempla que recauden apróximadamente 150 millones de pesos más que podría lograr sostener la huelga alrededor de 4 meses, sin contar con los que se recauden de los prometidos por sindicatos estatales de diferentes actividades industriales, además de lo logrado con el botéo que iniciaron los huelguistas desde la semana pasada.

El ambiente que se vive en las sedes sindicales de Pachuca y Real del Monte, hasta el momento es de total tranquilidad. La posición de los mineros es firme ante las movilizaciones de presión.

EDUARDO VENEGAS Luna, secretario general de la Sección Uno del Sindicato Minero, acusó a la empresa del Real del Monte y Pachuca de intentar desalentar el movimiento.

INTENTAN DESALENTAR EL MOVIMIENTO: EVL

Por Aracely Palafox H.,

Aún cuando el grupo Austrey, ha buscado desalentar el movimiento huelguístico, afirmando que le convienen más el paro que la producción, los mineros continuarán en su posisión, hasta sus últimas consecuencias, afirmó Eduardo Venegas Luna, líder de la Sección Uno.

Reconoció que durante las pláticas conciliatorias, empresa-sindicato, los representantes patronales siempre mostraron su "conveniencia" para que estallara la huelga, "peor solamente fue atemorizarnos en su afán de que aceptaramos los porcentajes salarial y en prestaciones que ofrecieron.

El líder indicó que de cierto que la empresa tendría mayores pérdidas con los mineros trabajando, "simplemente cerraría definitivamente y todos nos iriamos a la ...." pues no le convendría continuar en esa situación".

Venegas Luna, anticipó que el acorralamiento que mantuvo el grupo Austrey en todo momento durante la revisión contractual, fue únicamente para medir fuerzas con los trabajadores, para que se sujetaran a las condiciones de trabajo que pretendían otorgar que hacían vislumbrar cargas de trabajo excesivas por menores remuneraciones.

El dirigente de la sección uno, luego de asegurar que los mineros se han mostrado firmes en su decisión para mantener la huelga que cumplió su primera semana, manifestó que de aceptar el 22 por ciento salarial y únicamente el 4% en prestaciones.

En la relación sindicato-empresa ¿cuál será la gota que derrame el vaso? Esta es la pregunta que se viene formulando, desde hace más de un año, respecto a la Compañía Real del Monte y Pachuca, misma que ha sufrido una serie de severos cambios en la última década. El más reciente lo constituyó su transferencia al sector privado, luego de que durante 42 años figuró como paraestatal en el panorama económico local.

Eduardo Venegas

Por eso, no habrá sorprendido ni a los propios dirigentes, que aquí, en Pachuca, encabeza Eduardo Venegas Luna, cuando los mineros votaron sin titubeos por recurrir a la huelga, que ayer mismo estalló en las unidades de esta capital y en El Real.

Los trabajadores argumentan, con solidez en sus exposiciones, que en los últimos años han sido muy castigados. Por su parte, los directivos de la empresa no parecen haber

(Pasa a la Página 2

13-ENERO-1991

Minas en...

(Viene de la Página 1)

inutilizarían algunos niveles. "Estamos trabajando, esperamos que no surjan problemas", citó al ser abordado en las afueras de la mina San José la Rica, en Real del Monte.

"ES FLEXIBLE LA PETICION DE AUMENTO"

Por otra parte, los líderes sindicales Eduardo Venegas Luna, secretario general y Luis Jaramillo, presidente del Comité de Huelga, precisaron que la posición de los mineros respecto al aumento salarial del 60 por ciento, no es inflexible.

"Lo que en realidad estamos reclamando, es aumento a las prestaciones. La empresa ofrece 22 por ciento de alza salarial y con otros tres puntos porcentuales más aceptaríamos el incremento. Sólo que falta por revisar la situación contractual, pues no se ofrece aumentos en este aspecto que es muy importante", citó.

Señaló que hay plena disponibilidad al diálogo de parte de los trabajadores, pero que es necesario que la empresa también se muestre dispuesta a otorgar incremento a las prestaciones, pues la actual revisión es contractual.

PRIMERA AUDIENCIA, AYER

Por la mañana de ayer, en la Junta de Conciliación número 13 se desarrolló la primera audiencia entre empresa y sindicato. Es posible que ambas partes le encuentren solución al conflicto, que se inició el pasado lunes siete de enero.

EN TANTO no se abran las negociaciones entre mineros y la CRMyP, continuaran las banderas de huelga colocadas en los accesos a esa empresa, según anunciaron los dirigentes sindicales. (Foto Oscar Sánchez).

13- ENERO- 1990

A huelga, los mineros de la Real del Monte y Pachuca; piden 50%

PACHUCA, Hgo., 7 de enero.— Los mil 300 mineros de la sección uno del sindicato nacional del ramo, rechazaron un incremento salarial del 22 por ciento e iniciaron un movimiento de huelga con una marcha por las principales avenidas de la ciudad.

Los inconformes hicieron un pliego petitorio en el cual piden un incremento del 50 por ciento al salario además de una serie de prestaciones a la Compañía Real del Monte y Pachuca, aun cuando las pláticas se han interrumpido desde el sábado pasado.

El coordinador del comité de huelga, Conrado Gómez, encabezado por Luis Jaramillo, aclaró que el incremento autorizado por los directivos de la Redmyp es totalmente insuficiente, además de estar en contraposición con la tesis de solidaridad del presidente de la República Carlos Salinas de Gortari.

El entrevistado, acompañado de varios trabajadores, señaló que cuando la empresa funcionaba como paraestatal, sus trabajadores disfrutaban de mejores garantías, pues ahora, además de los 320 mineros reajustados hasta el momento, expusieron que las condiciones de seguridad para el desempeño de sus funciones en el subsuelo son precarias. Rafael MEDINA, corresponsal.

"Botean" en la calle y piden ayuda a otras organizaciones sindicales

Penuria económica de mineros

Los mineros en huelga, iniciaron diversas acciones para allegarse fondos económicos, al cumplirse hoy, una semana de iniciado el paro laboral en la Compañía Real del Monte y Pachuca.

Desde el sábado pasado, los trabajadores realizan una colecta pública en diversas calles de Pachuca, con el clásico "boteo"; al mismo tiempo que otr comisiones acudieron en busca de apoyo solidario de sindicatos ubicados en el estado de México.

Los obreros llevan identificación y oficios firmados por funcionarios sindicales.

Eduardo Venegas Luna, secretario general de la Sección Uno del citado gremio, señaló que se está a la espera de que se reanuden las pláticas entre funcionarios sindicales y los representantes de la empresa. El viernes, en la primera audiencia, sólo hubo entrevista entre los representantes legales de cada parte, quienes no pueden tomar decisiones sobre el movimiento laboral.

La huelga ha transcurrido sin incidentes en la empresa minera. Los trabajadores, casi sin excepción, hacen guardias por turnos, día y noche, frente a las unidades que se encuentran paralizadas tanto en esta capital como en El Real.

Descartan los mineros interferencia en el movi-

(Pasa a la Página 4)

renuria económica...

(Viene de la Página 1)

miento que han emprendido. No se han detectado esquiroles, pues todos los trabajadores están de acuerdo en mantenerse solidarios hasta obtener mejoras laborales que demandan.

Se mantienen guardias laborales en las diversas minas, incluso en la de Loreto.

14-1-91

14- ENERO - 1991

Aceptan ya el 24%

15-2-91

Los mineros disminuyen peticiones

Al reunirse, ayer por la tarde, los mineros de Pachuca, acordaron reducir sustanciales sus demandas a la Compañía Real del Monte y Pachuca, mostrando así "que no estamos cerrados al diálogo, sino que por el contrario, tenemos disposición para solucionar la huelga".

Es así como, luego de la asamblea, representantes de ese gremio se trasladaron a la ciudad de México a efecto de que, ante la Secretaría del Trabajo, se haga constar que solamente solicitan aumento salarial del 24 por ciento

(Pasa a la Página 2)

Los mineros...

15-1-91

(Viene de la Pagina 1)

(contra el sesenta por ciento que pidieron en el emplazamiento), dos días de incremento al aguinaldo, otro tanto a vacaciones y ajustes a los bonos.

Si en un principio la Sección Uno pidió bonos de 500 mil pesos mensuales para cada trabajador, ahora la solicitud consiste en que sea de 90 mil pesos, pero en forma general para todos los trabajadores y no sólo para los que están en departamentos donde hubo reajuste de personal. "Estamos ofreciendo a cambio productividad", señaló Eduardo Venegas Luna, secretario general.

Indicó que hay otros bonos que se pagan a los mineros: de seis mil pesos el Día de Reyes; siete mil pesos el 11 de julio; 12 mil pesos en diciembre, y, de 32 mil pesos, cada mes, en forma general. Para éste último se solicita que aumente a cincuenta mil pesos, en tanto que a los restantes se les aplique un incremento equivalente a dos días de salario.

"No estamos pidiendo demasiado. Hay disponibilidad de parte nuestra, tan es así que ya que sólo estamos dos puntos abajo de lo ofrecido por la empresa en cuanto al aumento salarial. Queremos 24 por ciento de incremento directo al tabulador", explicaron ayer.

Una comisión de trabajadores se trasladó la tarde de ayer a la ciudad de México, para entrevistarse con Napoleón Gómez Sada y comunicarle las determinaciones a que llegaron los trabajadores.

15- ENERO - 91

20- ENERO - 1991 -

EL PAIS 21 La Jornada

DOMINGO 20 DE ENERO DE 1991

■ Les ofrecen 22%

Cumplió 13 días la huelga de mineros en Pachuca

Judith Calderón Gómez □ Mil 700 mineros de Pachuca cumplen hoy 13 días en huelga; responsabilizan a los propietarios de la Compañía Real del Monte de "haber cerrado las negociaciones" y adelantan que el deterioro en las máquinas puede ocasionar pérdidas millonarias.

Eduardo Venegas, líder de la sección 1 del Sindicato Minero en el estado, aseguró que el monto económico de las cláusulas que piden los mil 780 mineros en esta revisión contractual no rebasa los 300 millones de pesos.

La solicitud de un aumento del 60 por ciento al salario por parte de los trabajadores ha tenido una contrapropuesta empresarial de 22 por ciento en los primeros días de enero. El jueves pasado reanudaron negociaciones, para suspenderlas minutos después.

Existe una actitud "cerrada" por parte de los socios mayoritarios porque consideran que suspendiendo las actividades temporalmente reducirán los costos de producción anuales; pero la falta de mantenimiento retrasa la reanudación de los trabajos, señaló Eduardo Venegas.

En las minas San Juan Pachuca, Alamo, Purísima y La Rica, los trabajadores efectúan guardias, y las comisiones sindicales han realizado viajes a la ciudad de México. Durante la semana anterior iniciaron los trabajos de difusión de su movimiento en las diversas agrupaciones.